11b

Beurteilung des Buches

Eine gute Leserin oder ein guter Leser legt das Buch nach dem Lesen nicht einfach zur Seite, sondern überlegt, wie das Buch war.

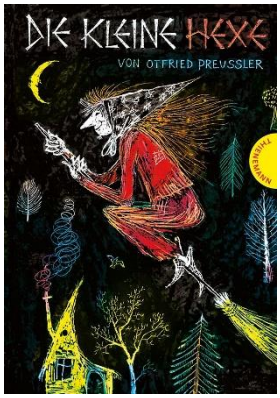

Aufgabe

Schreibe eine Buchbeurteilung: Was denkst du zum Buch «Die kleine Hexe»?

Schreibe zu jedem Punkt mindestens einen Satz.

Inhalt:

- Was will die kleine Hexe unbedingt?
- Was macht die kleine Hexe das ganze Jahr?
- Wie geht die Geschichte aus?

Deine Meinung:

- Wie gefallen dir die Bilder?
- Was hat dir an dieser Geschichte gefallen, was vielleicht nicht so?
- Wem empfiehlst du das Buch?

Such dir anschliessend einen Partner oder eine Partnerin. Lest euch eure Texte vor.
Wart ihr gleicher Meinung? Wo gibt es Unterschiede?
Gebt euch gegenseitig eine Rückmeldung. Überarbeitet danach euren Text noch einmal.

Gebt eure Beurteilungen dann eurem Lehrer oder eurer Lehrerin ab.